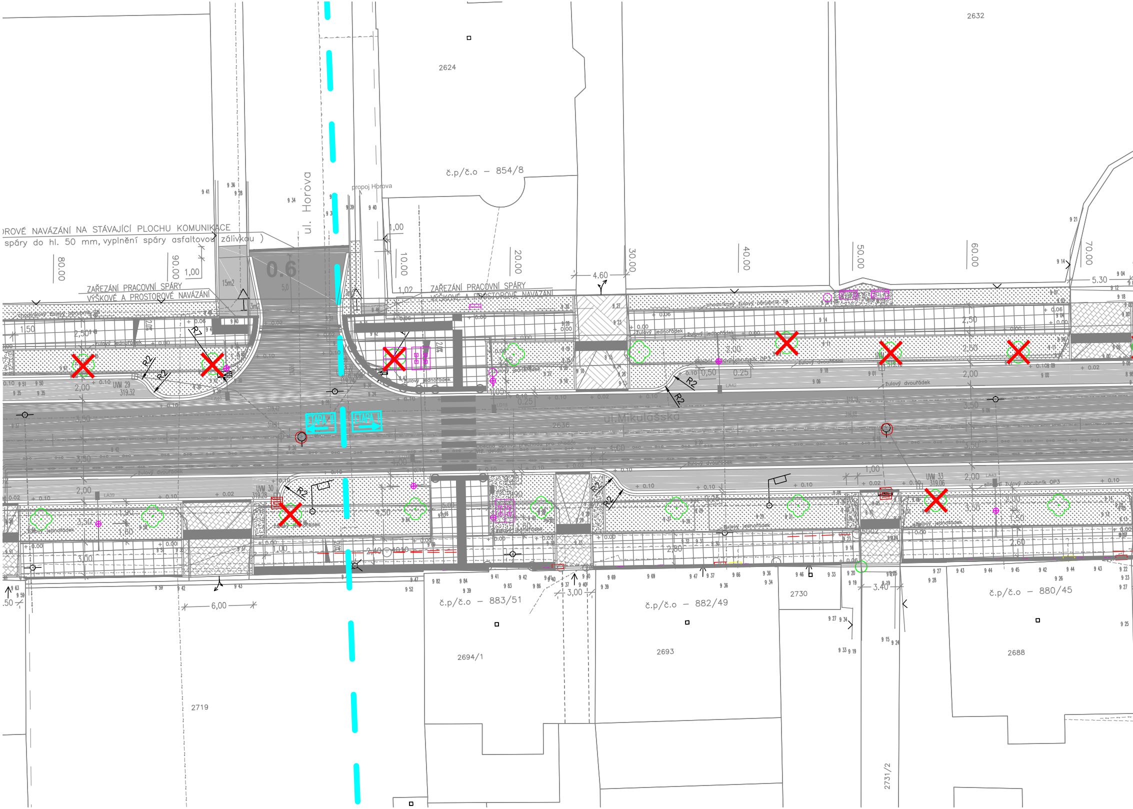
ROVÉ NAVÁZÁNÍ NA STÁVAJÍCÍ PLOCHU KOMUNIKACE
spáry do hl. 50 mm, vyplnění spáry asfaltovou zálivkou)
ZAŘEZÁNÍ PRACOVNÍ SPÁRY
VÝŠKOVÉ A PROSTOROVÉ NAVÁZÁNÍ
ZAŘEZÁNÍ PRACOVNÍ SPÁRY
VÝŠKOVÉ A PROSTOROVÉ NAVÁZÁNÍ
ul. Horova
propoj Horova
ul.Mikulášská
2632
2624
č.p/č.o – 854/8
č.p/č.o – 883/51
č.p/č.o – 882/49
č.p/č.o – 880/45
2694/1
2693
2730
2688
2719
2636
2731/2
80.00
90.00
10.00
20.00
30.00
40.00
50.00
60.00
70.00
0.6
15m2
3m2
4.60
5.30
6,00
3,00
3.40
1,00
1.02
R2
R7
chodníkový žulový obrubník TB
žulový jednořádek
žulový dvouřádek
silniční žulový obrubník OP3
UVM 29
319.32
UVM 30
319.28
UVM 33
319.06
3,50
2,00
2,50
1,50
2.60
2.80
2.40

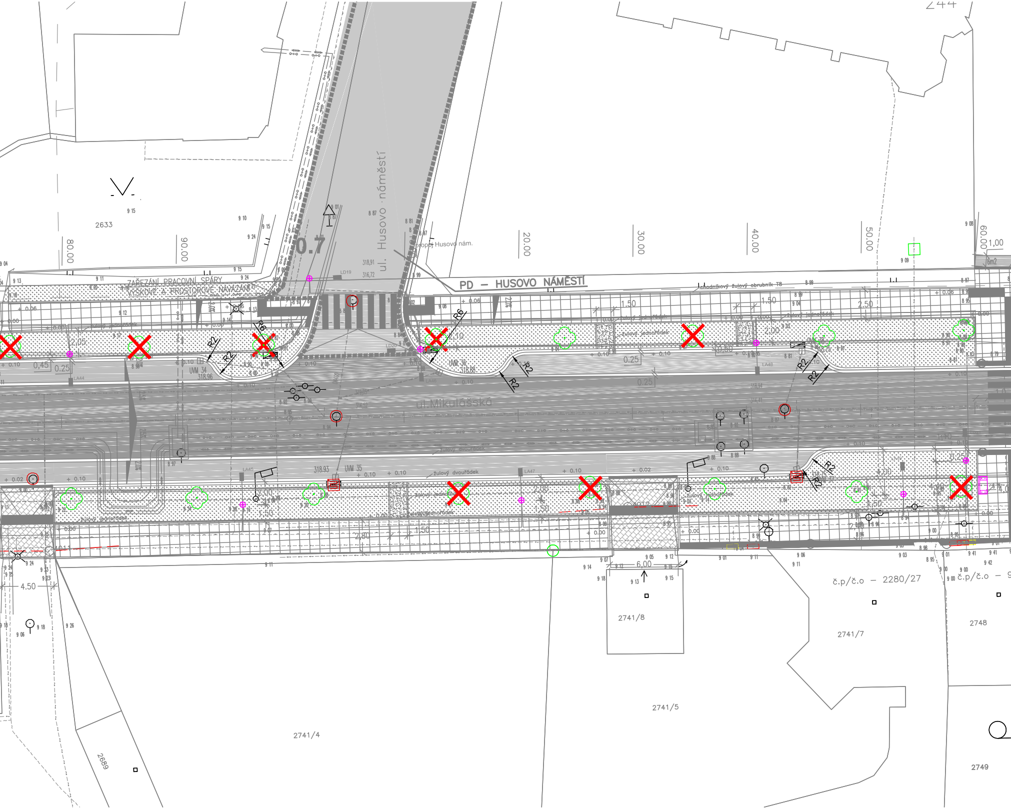
ul. Husovo náměstí
ul.Mikulášská
PD – HUSOVO NÁMĚSTÍ
ZAŘEZÁNÍ PRACOVNÍ SPÁRY
VÝŠKOVÉ A PROSTOROVÉ NAVÁZÁNÍ
0.7
propoj Husovo nám.
chodníkový žulový obrubník T8
žulový jednořádek
žulový dvouřádek
UVM 34
318.96
UVM 35
318.93
UVM 36
318.88
R2
R6
80.00
90.00
20.00
30.00
40.00
50.00
60.00
1,00
1,50
2,50
2,00
2,05
0,45
0,25
4,50
6,00
1,50
2,80
č.p/č.o – 2280/27
č.p/č.o –
2633
2741/4
2741/5
2741/7
2741/8
2748
2749
2689
244

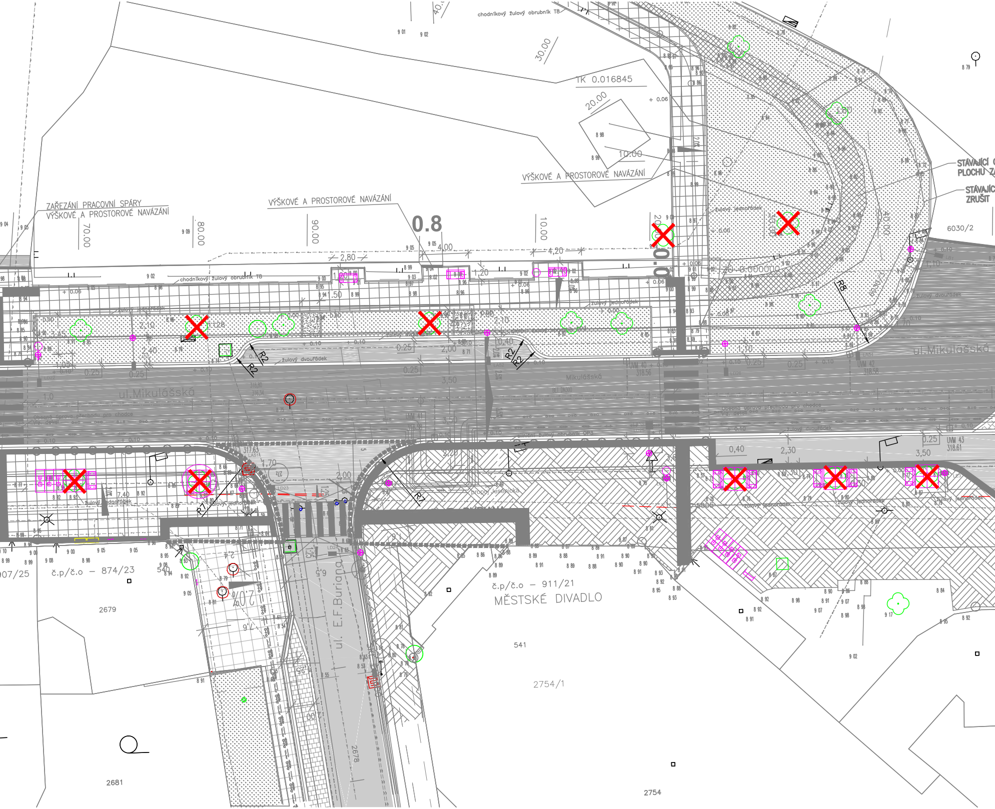
chodníkový žulový obrubník T8
30,00
40,00
TK 0.016845
20,00
10,00
VÝŠKOVÉ A PROSTOROVÉ NAVÁZÁNÍ
ZAŘEZÁNÍ PRACOVNÍ SPÁRY
VÝŠKOVÉ A PROSTOROVÉ NAVÁZÁNÍ
VÝŠKOVÉ A PROSTOROVÉ NAVÁZÁNÍ
70,00
80,00
90,00
0.8
10,00
4,00
2,80
4,20
20,00
40,00
STÁVAJÍCÍ
PLOCHU Z
STÁVAJÍC
ZRUŠIT
6030/2
6030/1
R8
chodníkový žulový obrubník T8
žulový jednořádek
žulový dvouřádek
1,50
1,20
3,45
2,10
2,40
2,10
1,80
0,40
0,25
2,00
1,10
R2
R2
R2
R2
ul.Mikulášská
ul.Mikulášská
Mikulášská
UVM 40
318.56
UVM 42
318.58
UVM 41
UVM 43
318.61
3,50
3,50
1,0
1,05
0,40
2,30
3,50
0,25
7,40
1,70
2,00
2,20
R7
R7
propoj Jesenická
žulový jednořádek
žulový dvouřádek
č.p/č.o – 874/23
č.p/č.o – 911/21
MĚSTSKÉ DIVADLO
007/25
2679
540
541
2754/1
2681
2754
2678
ul. E.F.Buriana
2,0%
2,4

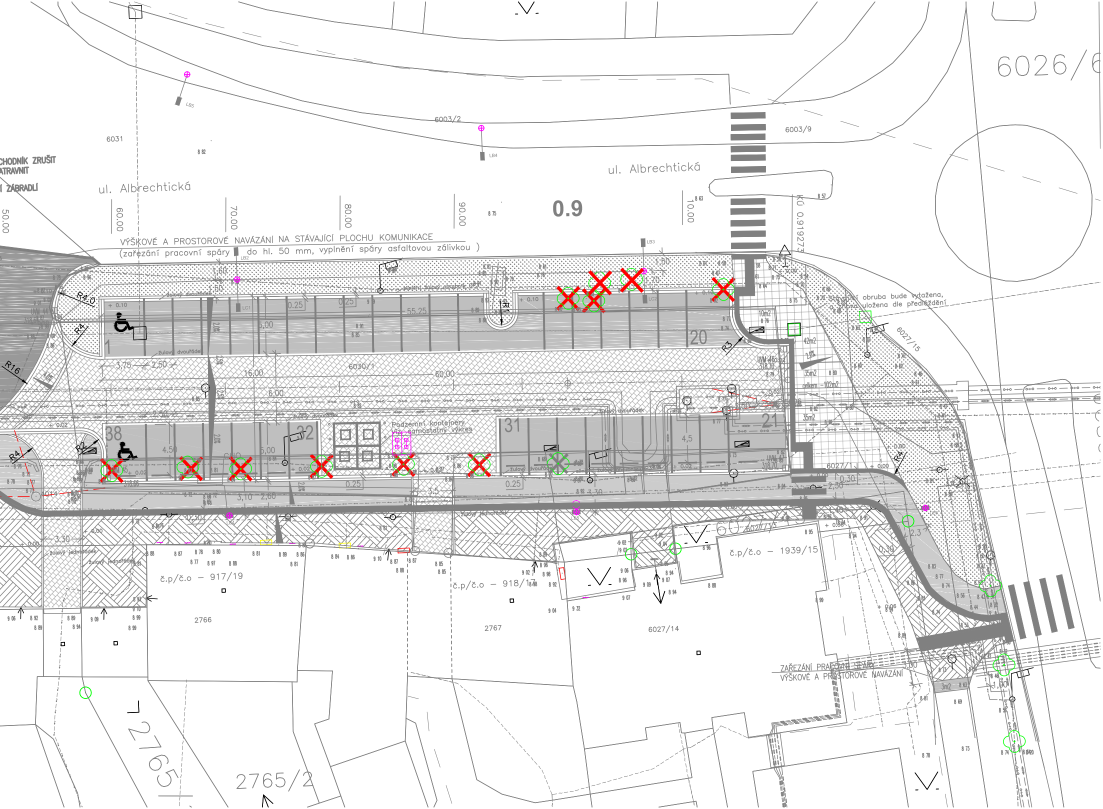
CHODNÍK ZRUŠIT
ATRAVNIT
Í ZÁBRADLÍ
6031
6003/2
6003/9
6026/6
ul. Albrechtická
ul. Albrechtická
0.9
50.00
60.00
70.00
80.00
90.00
10.00
KÚ 0.919273
LB2
LB3
LB4
LB5
LC1
LC2
VÝŠKOVÉ A PROSTOROVÉ NAVÁZÁNÍ NA STÁVAJÍCÍ PLOCHU KOMUNIKACE
(zařezání pracovní spáry do hl. 50 mm, vyplnění spáry asfaltovou zálivkou)
1,60
1,50
1,70
R4,0
R4
R16
R2
R1
R3
žulový dvouřádek
silniční žulový obrubník
0.25
55.25
5,00
1
20
21
31
32
38
3,75
2,50
16,00
6,00
60,00
6030/1
2.0%
2.5%
4.0%
UVM 44
318,66
UVM 46
318,70
UVM 47
318,70
Podzemní kontejnery
viz samostatný výkres
4.50
4,5
3,10
2,60
3,5
3,30
2,30
0,30
2.3
žulový jednořádek
Stávající obruba bude vytažena,
a znovu uložena dle předláždění
6027/15
6027/1
6027/13
6027/14
10m2
42m2
35m2
35m2
celkem - 102m2
č.p/č.o – 917/19
č.p/č.o – 918/17
č.p/č.o – 1939/15
2766
2767
2765
2765/2
ZAŘEZÁNÍ PRACOVNÍ SPÁRY
VÝŠKOVÉ A PROSTOROVÉ NAVÁZÁNÍ
3m2
+ 0.10
+ 0.02
+ 0.00

LEGENDA:

Čáry:

zaměření stávajícího stavu
návrh řešení
hranice katastru
vnitřní hranice katastru

Šrafy:

Pozn. : označení D.. – odkaz na specifikaci materiálového řešení součásti PD

D1 – hlavní komunikace– asfaltová vrstva ACO 11

D2 + D4 – vjezdy a účelové komunikace
Žulové dlažební kostky světlá 8/10, vějířová vazba

Zvýšený práh parkoviště
Žulové dlažební kostky tmavá 8/10, vějířová vazba

D3.2 – silniční Obruba u vjezdů, světlá slezská žula

D8 – parkovací stání
Žulové dlažební kostky tmavá 8/10, řádková vazba

D9 – povrch smíšené stezky
cyklostezka– betonová dlažba 20x20x8 bez fazetky–šedá

D9 – povrch chodníků
betonová dlažba 20x20x6 bez fazetky–šedá

D10 – povrch předprostorů – chodníky
mozaiková dlažba – štípaná žulová kostka 4/6

D10 – povrch předprostorů –chodníkové přejezdy
mozaiková dlažba – štípaná žulová kostka 4/6

cyklostezka– Žulové dlažební kostky světlá 4/6, řádková vazba

D12 – povrch drobných ploch – žulové odseky, světlá slezská žula
plocha pro nadzemní kontejnery, přístupové chodníky

D13 – Povrchy přídlažby ,Žulová kostka – malá velikost 40/60, Světlá slezská žula řezaná

D14 – Zarážka parkovacích stání , žulový zakulacený obrubník dl 1.6 m

Nopová fólie kolem budov

Nově zatravněné plochy

Vodici linie – žulová slepecká dlažba – drážkovaná , dle TN TZÚS 12.03.06

Hmatný pás, varovný pás u vjezdu – žulová slepecká dlažba dle TN TZÚS 12.03.04

signální a varovné pásy:
–signální pás–min. šířka 800 mm a min. délky 1,50 m
–varovný pás–min. šířka 400 mm

Lemovaní signálních a varovných pásu – rovinná dlažba

Předláždění stávající dlažby

Dodláždění povrchu dle okolní předlážděné dlažby

Samostatně řešená PD – ul. E.F.Buriana ; Ul. Husovo nám.

stromy určené ke kácení

Pozn. : Schéma vějířové a řádkové vazby, schéma mozaiky,
schéma uložení obruby v bet. loží , min. tl betonu,
Provedení a typ VDZ – Viz. TP 192, TP 70

Dopravní značení:

Vodorovné značení :
V místě parkovacího stání (km 0.860 – KÚ)
Mramorová kostka – střední velikost 80/100, bílá

Ostatní vodorovné značení
Typ II (se zvýšenou viditelností v noci a
v podmínkách za vlhka a za deště.) – Stříkaný plast

NAVRŽENÉ INŽ. SÍTĚ:

LA38

Veřejné osvětlení
Objekt řady 400 Elektro a sdělovací objekty
SO 401 Veřejné osvětlení

UVM 21

Obrubníková vpust s mříží

STÁVAJÍCÍ INŽ. SÍTĚ:

CETIN
CETIN – mimo provoz
Veolia Energie ČR – pára
Veolia Energie ČR – kondenzát
Veolia Energie ČR – teplovod
plyn NTL
plyn STL
vodovod

kanalizace
NN podzemní
NN nadzemní
VN podzemní
VO – stávající podzemní
VO – stávající nadzemní

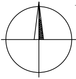

Souřadnicový systém: S–JTSK
Výškový systém: B.p.v.

LESPROJEKT KRNOV
s.r.o.
Revoluční 1138/76 794 02 KRNOV
Tel. 554 615 878 , Fax: 554 611 430

PROJEKTANT	KONTROLA	ODSOUHLASIL
Tomáš Vychytil	*Ing. Ladislav Řehka*	*Petr Kalivoda , architekt*

INVESTOR: *Město Krnov*

KRAJ: *Moravskoslezský* MĚSTSKÝ (OB.) ÚŘAD: *Krnov*

LESPROJEKT KRNOV S. R. O.

STAVBA:

Rekonstrukce veřejného prostranství ulice Mikulášská

OBSAH:

Koordinační situační výkres -zeleň

FORMÁT	*8 x A4*
DATUM	*05/2020*
ZAKÁZKA ČÍSLO	*13092*
STUPEN	*DPS*
MĚŘÍTKO : *1:250*	ČÍSLO VÝKRESU: *C.4.1*